

p.p.č.2050/5

st.p.č.3455

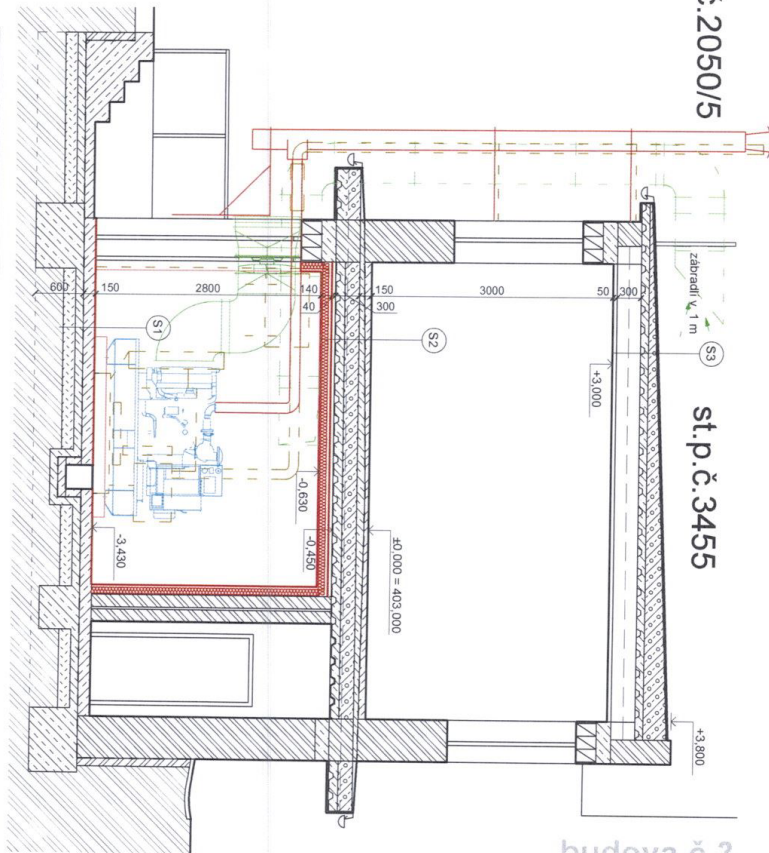

SKLADBY KONSTRUKCI

(S1) PODLAHA NA TERÉNU

- nová anisilastický záložkový náler
- nová vyrovnávací cementová stěrka + základ DA
- vypravení a příprava žb podlahy
- cementový potěr / dlažba, betonová mazanina
- hydroizolace - asfaltová lepenka
- zpevnění betonová deska
- podlahy
- rostlý terén

(S2) STŘEŠNÍ NAD 1.PP

- cementový potěr / dlažba, betonová mazanina 50-100 mm
- hydroizolace - asfaltová lepenka 50-100 mm
- spádová betonová mazanina 180 mm
- keramzitbeton 60-110 mm
- betonová mazanina s výztuží do tl. plechu 25 mm
- tl. plech 50 mm do UPE300
- VPC omítka na maltonosné pleto
- akustický pohltivý podhled 140 mm
- např. nehor. dřevěná sadrová deska + MV

(S3) STŘEŠNÍ NAD 1.NP

- Fazařův plech
- hydroizolace - asfaltová lepenka 50-250 mm
- spádová keramzitbetonová deska 50-100 mm
- spádová mazanina s výztuží do tl. plechu 50 mm
- podhled 50 mm

LEGENDA MATERIÁLŮ

LEGENDA KOORDINACE

- stěrovací konstrukce
- závalo z cihel plyných na maltu
- stěrovací konstrukce
- betonové konstrukce
- šlepkopákový podtyp
- rostlý terén
- navrhované konstrukce
- akustický pohltivý obklad a podhled
- např. dřevěná sadrová deska + MV
- nehořlavý (TRIO A1, A2), bezprašný
- broušené konstrukce
- zdívo z cihel plyných na maltu
- dieselagregát (schéma)
- vzduchotechnika (schéma)

Jako vlastník (na základě hospodaření se svěřeným majetkem kraje) pozemku p.p.č. 2050/5 v k.ú. Klatovy souhlasím se stavbou "Vybudování záložních serverů pro nemocnice PK a výměna záložního zdroje" na st.p.č. 3455 v k.ú. Klatovy.

Zdravotnická záchranná služba Plzeňského kraje,
příspěvková organizace,

Klatovská třída 2960/200i, Jižní Předměstí, 30100 Plzeň

Petra Jana Václavová
podpis:.....

dne: 20.1.2019

Stavebník: Klatovská nemocnice, a.s. Plzeňská 929, Klatovy 2, 339 01 Klatovy		Projektant: Projektová a znielická kancelář Ing. Václav Vlček, s.r.o. Dělnická 93, Klatovy 1, 339 01 376 322 489, www.vlcekvaclav.cz	
Vybudování záložních serverů pro nemocnici PK a výměna záložního zdroje na st.p.č. 3455 v k.ú. Klatovy		Architektonicko-stavební řešení Ing. Václav Vlček	
Řez B - B' - navrhovaný stav		Datum: 10/2023	Číslo zakázky: 1910
		Měřítko: 1 : 50	Číslo výkresu: 10

Otakar Morávek

Od: Václav Matějka <vaclav.matejka2@zzspk.cz>
Odesláno: neděle 19. května 2024 11:34
Komu: otakar.moravek@zzspk.cz
Kopie: MUDr. Svatopluk Dvořák; Eva Niemetzová
Předmět: Souhlas s umístěním agregátu.

Dobrý den,
souhlasíme s umístěním dieselagregátu i s vývodem ventilace a výfuku.

S pozdravem Vašek Matějka.

Předmět: RE: podpis - agregát nemocnice Klatovy
Od: "Bouřa Michal" <Michal.Boura@plzensky-kraj.cz>
Odesláno: 20.05.2024 11:35:24
Komu: "Bc. Jana Winklerová, Dis." <jana.winklerova@zzspk.cz>;

Samozřejmě že můžete....:-)

S pozdravem

JUDr. Michal Bouřa, MBA
vedoucí odboru investic a majetku

Odbor investic a majetku
+420 377 195 407
+420 733 698 681
michal.boura@plzensky-kraj.cz
www.plzensky-kraj.cz



PLZEŇSKÝ KRAJ
Krajský úřad Plzeňského kraje
Škroupova 18, 301 00 Plzeň

From: Bc. Jana Winklerová, Dis. <jana.winklerova@zzspk.cz>
Sent: Monday, May 20, 2024 11:28 AM
To: Bouřa Michal <Michal.Boura@plzensky-kraj.cz>
Subject: podpis - agregát nemocnice Klatovy

Dobrý den pane doktore,
byla jsem oslovena panem Bauerem z nemocnice Klatovy, zda-li bychom jako vlastník (na základě hospodaření se svěřeným majetkem kraje) jim nepodepsali za účelem vydání stavebního povolení výkres záložního agregátu viz příloha. Krajský úřad Vaším jménem tento výkres již podepsal. Jedná se mně o to zda i my můžeme dle vyjádření tento dokument parafovat.
Moc děkuji za vyjádření a případný souhlas, abych mohla zajistit podpis a zaslat do nemocnice Klatovy.



Bc. Jana Winklerová DiS.

Vedoucí úseku technických činností
Zajišťování agendy složek životního prostředí
Klatovská 2960/200i, 301 00 Plzeň
Tel.: +420 377 672 138
Mob.: +420 725 665 876
e-mail: jana.winklerova@zzspk.cz
<http://www.zzspk.cz>

st.p.č.3455

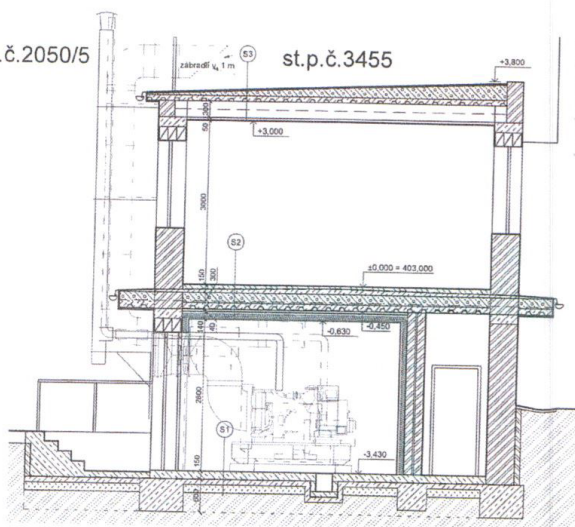

Zdravotnická záchranná služba Plzeňského kraje,
příspěvková organizace,
Klatovská třída 2960/200i, Jižní Předměstí, 30100 Plzeň

podpis.....

dne:

S1 **PODLAHA NA TERÉNU**

- nový antistatický základový nátěr
- nová vyrovnávací cementová stěrka + základ DA
- vyspravení a příprava žb. podlahy
- cementový potěr f dlažba, betonová mazanina
- hydroizolace + asfaltové lepenka
- podkladní betonová deska
- poddyp
- roztěr terén

150 mm

100 mm

- 52) STROP NAD 1.PP**
- | | |
|--|-----------|
| - cementový potěr / dlažba, betonová mazanina | 50-100 mm |
| - hydroizolace - asfaltová lepenka | |
| - spádová betonová mazanina | 50-100 mm |
| - keramzitbeton | 180 mm |
| - betonová mazanina s výztuží do tr. plechu | 60-110 mm |
| - tr. plech 50 mm do UPE300 | |
| - VPC emítka na maltonosné pletivo | 25 mm |
| - akustický potěhy podhled | |
| např. nehoř. dřevěná sádková/vláknitá deska + MV | 140 mm |

- 53 STROP NAD 1.NP**
- | | |
|---|-----------|
| - FeZn falcovaný plech | |
| - hydroizolace - asfaltová lepenka | |
| - spadová keramzitbetonová deska | 50-250 mm |
| - betonová mazanina s výztuží do tr. plechu | 50-100 mm |
| - LPE300 | |
| - podhled | 50 mm |

LEGENDA KOORDINACE



 zolivo z olinel pilych na matu

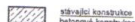

Belgrave Konstrukte



navrhované konstrukce

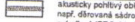

5. *Neohelvolvy* (TRC A1, A2, A3, A4, A5, A6, A7, A8, A9, A10, A11, A12, A13, A14, A15, A16, A17, A18, A19, A20, A21, A22, A23, A24, A25, A26, A27, A28, A29, A30, A31, A32, A33, A34, A35, A36, A37, A38, A39, A40, A41, A42, A43, A44, A45, A46, A47, A48, A49, A50, A51, A52, A53, A54, A55, A56, A57, A58, A59, A60, A61, A62, A63, A64, A65, A66, A67, A68, A69, A70, A71, A72, A73, A74, A75, A76, A77, A78, A79, A80, A81, A82, A83, A84, A85, A86, A87, A88, A89, A90, A91, A92, A93, A94, A95, A96, A97, A98, A99, A100, A101, A102, A103, A104, A105, A106, A107, A108, A109, A110, A111, A112, A113, A114, A115, A116, A117, A118, A119, A120, A121, A122, A123, A124, A125, A126, A127, A128, A129, A130, A131, A132, A133, A134, A135, A136, A137, A138, A139, A140, A141, A142, A143, A144, A145, A146, A147, A148, A149, A150, A151, A152, A153, A154, A155, A156, A157, A158, A159, A160, A161, A162, A163, A164, A165, A166, A167, A168, A169, A170, A171, A172, A173, A174, A175, A176, A177, A178, A179, A180, A181, A182, A183, A184, A185, A186, A187, A188, A189, A190, A191, A192, A193, A194, A195, A196, A197, A198, A199, A200, A201, A202, A203, A204, A205, A206, A207, A208, A209, A210, A211, A212, A213, A214, A215, A216, A217, A218, A219, A220, A221, A222, A223, A224, A225, A226, A227, A228, A229, A230, A231, A232, A233, A234, A235, A236, A237, A238, A239, A240, A241, A242, A243, A244, A245, A246, A247, A248, A249, A250, A251, A252, A253, A254, A255, A256, A257, A258, A259, A260, A261, A262, A263, A264, A265, A266, A267, A268, A269, A270, A271, A272, A273, A274, A275, A276, A277, A278, A279, A280, A281, A282, A283, A284, A285, A286, A287, A288, A289, A290, A291, A292, A293, A294, A295, A296, A297, A298, A299, A300, A301, A302, A303, A304, A305, A306, A307, A308, A309, A310, A311, A312, A313, A314, A315, A316, A317, A318, A319, A320, A321, A322, A323, A324, A325, A326, A327, A328, A329, A330, A331, A332, A333, A334, A335, A336, A337, A338, A339, A340, A341, A342, A343, A344, A345, A346, A347, A348, A349, A350, A351, A352, A353, A354, A355, A356, A357, A358, A359, A360, A361, A362, A363, A364, A365, A366, A367, A368, A369, A370, A371, A372, A373, A374, A375, A376, A377, A378, A379, A380, A381, A382, A383, A384, A385, A386, A387, A388, A389, A390, A391, A392, A393, A394, A395, A396, A397, A398, A399, A400, A401, A402, A403, A404, A405, A406, A407, A408, A409, A410, A411, A412, A413, A414, A415, A416, A417, A418, A419, A420, A421, A422, A423, A424, A425, A426, A427, A428, A429, A430, A431, A432, A433, A434, A435, A436, A437, A438, A439, A440, A441, A442, A443, A444, A445, A446, A447, A448, A449, A450, A451, A452, A453, A454, A455, A456, A457, A458, A459, A460, A461, A462, A463, A464, A465, A466, A467, A468, A469, A470, A471, A472, A473, A474, A475, A476, A477, A478, A479, A480, A481, A482, A483, A484, A485, A486, A487, A488, A489, A490, A491, A492, A493, A494, A495, A496, A497, A498, A499, A500, A501, A502, A503, A504, A505, A506, A507, A508, A509, A510, A511, A512, A513, A514, A515, A516, A517, A518, A519, A520, A521, A522, A523, A524, A525, A526, A527, A528, A529, A530, A531, A532, A533, A534, A535, A536, A537, A538, A539, A540, A541, A542, A543, A544, A545, A546, A547, A548, A549, A550, A551, A552, A553, A554, A555, A556, A557, A558, A559, A560, A561, A562, A563, A564, A565, A566, A567, A568, A569, A570, A571, A572, A573, A574, A575, A576, A577, A578, A579, A580, A581, A582, A583, A584, A585, A586, A587, A588, A589, A590, A591, A592, A593, A594, A595, A596, A597, A598, A599, A600, A601, A602, A603, A604, A605, A606, A607, A608, A609, A610, A611, A612, A613, A614, A615, A616, A617, A618, A619, A620, A621, A622, A623, A624, A625, A626, A627, A628, A629, A630, A631, A632, A633, A634, A635, A636, A637, A638, A639, A640, A641, A642, A643, A644, A645, A646, A647, A648, A649, A650, A651, A652, A653, A654, A655, A656, A657, A658, A659, A660, A661, A662, A663, A664, A665, A666, A667, A668, A669, A670, A671, A672, A673, A674, A675, A676, A677, A678, A679, A680, A681, A682, A683, A684, A685, A686, A687, A688, A689, A690, A691, A692, A693, A694, A695, A696, A697, A698, A699, A700, A701, A702, A703, A704, A705, A706, A707, A708, A709, A710, A711, A712, A713, A714, A715, A716, A717, A718, A719, A720, A721, A722, A723, A724, A725, A726, A727, A728, A729, A730, A731, A732, A733, A734, A735, A736, A737, A738, A739, A740, A741, A742, A743, A744, A745, A746, A747, A748, A749, A750, A751, A752, A753, A754, A755, A756, A757, A758, A759, A760, A761, A762, A763, A764, A765, A766, A767, A768, A769, A770, A771, A772, A773, A774, A775, A776, A777, A778, A779, A780, A781, A782, A783, A784, A785, A786, A787, A788, A789, A790, A791, A792, A793, A794, A795, A796, A797, A798, A799, A800, A801, A802, A803, A804, A805, A806, A807, A808, A809, A810, A811, A812, A813, A814, A815, A816, A817, A818, A819, A820, A821, A822, A823, A824, A825, A826, A827, A828, A829, A830, A831, A832, A833, A834, A835, A836, A837, A

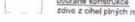

Stavebník	Klatovská nemocnice, a.s. Přelázeč 929, Klatovy 2 339 01 Klatovy	Projektant :	Projektová a znalecká kancelář Ing. Václav Vítek, s.r.o. Demova 63, Klatovy 1, 339 01 378 322 486; www.vitkewrady.cz
Vybudování záložních servisů pro nemocnice PK a výměna záložního zdroje na st.p.č. 3455 v k.ú. Klatovy	D.1.1 Architektonico-stavební řešení	Datum	Ing. Václav Vítek 10/2023 Číslo zakázky : 1910
Rez. B - B' - navrhovaný stav	Měřítko	1 : 50	Číslo výkresu : 10

KRAJSKÝ ÚŘAD
Plzeňského kraje

odbor investic a majetku ②



PLZEŇSKÝ KRAJ
KRAJSKÝ ÚŘAD
Škroupova 18, 306 13 Plzeň

Vaše č. j.:
Ze dne: žádost ze dne 17. 05. 2024
Naše č. j.: PK-IM/1422/24
Spis. zn.: ZN/24/IM/23
Počet listů: 1
Počet příloh: 1
Počet listů příloh: 1

Klatovská nemocnice, a.s.
Plzeňská 929
339 01 Klatovy II

Vyřizuje: Jana Dvorská
Tel.: +420 778 547 089
E-mail: jana.dvorska@plzensky-kraj.cz

Datum: 17. 05. 2024

Souhlas vlastníka se stavbou

Plzeňský Kraj, Škroupova 1760/18 , 301 00 Plzeň, IČO: 70890366 vydává souhlasné stanovisko se stavbou „Vybudování záložních serverů pro nemocnice PK a výměna záložního zdroje“ na st. p.č. 3455 a pozemku st. p.č. 3455, p.p.č. 2050/26 a 2050/5 v katastrálním území Klatovy.

Toto stanovisko se vydává na základě žádosti Klatovské nemocnice, a.s., IČO: 26360527, č.j. PK-IM/1421/24.

S pozdravem

Michal Bouřa
Plzeňský kraj
17.05.2024 11:12

JUDr. Michal Bouřa, MBA
vedoucí odboru investic a majetku

Odbor investic a majetku OIM
Krajský úřad Plzeňského kraje
Škroupova 18, 306 13 Plzeň
Tel.: +420 377 195 407
E-mail: michal.boura@plzensky-kraj.cz
<http://www.plzensky-kraj.cz>